

PegaReal®

VENECIANO



REAL®

- ADHESIVO SUPER REFORZADO
- PARA INSTALAR RECUBRIMIENTOS VÍTREOS TIPO MOSAICO VENECIANO EN ALBERCAS Y FUENTES

PegaReal® VENECIANO es un adhesivo cerámico formulado a base de cemento Pórtland gris, agregados de granulometría controlada, aditivos químicos, pigmentos y resinas en polvo de excelente desempeño que lo convierten en un producto de alta calidad. Presenta un excelente desempeño en la instalación de mosaico veneciano en instalaciones en contacto continuo con el agua.

DATOS TÉCNICOS

Presentación	Saco 10 kg / 22 lbs
Tipo	Polvo
Color	Azul
Agua de uso	2,6 L/saco
Tiempo abierto	> 25 min
Temperatura de aplicación	5°C a 38°C

RENDIMIENTOS

Tipo	Agua de uso en L x saco	Uso	Rendimiento en m ² x saco
VENECIANO	2,6	Adhesivo	2,5
		Adhesivo y emboquillador	2,0

(*) Los rendimientos son teóricos y dependen de las condiciones de la superficie.

PROPIEDADES EVALUADAS

Propiedades	PegaReal® VENECIANO	Normas aplicables NMX-C-420-1-ONNCCE-2017
Resistencia a la tensión 28 días inmersión en agua (kg/cm ²)	≈ 11,0	> 7,0
Resistencia a la tensión 28 días envejecimiento por calor (kg/cm ²)	≈ 10,0	> 7,0
Resistencia a la tensión 28 días condiciones estándar (kg/cm ²)	≈ 12,0	> 10,0
Resistencia a la tensión en función del tiempo 20 min (kg/cm ²)	≈ 10,0	> 5,0
Resistencia a la compresión (kg/cm ²)	≈ 160,0	> 120,0

* Los valores presentados son aproximados y obtenidos en condiciones controladas de laboratorio a 28 días

Usos

Piezas tipo:

Interior y Exterior

- Mosaico veneciano

Sobre sustratos:

Interior y Exterior

- Piso YA existente
- Concreto celular
- Barroblock
- Piso autonivelante de yeso o cemento
- Paneles de yeso o cemento
- Concreto pulido
- Block



INSTALACIÓN

Herramienta y material:

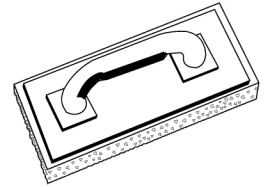
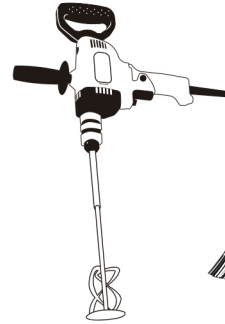
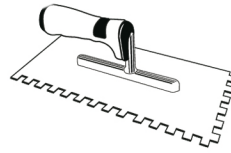
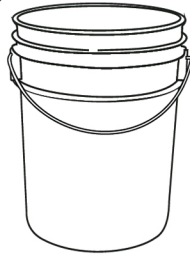

Saco de PegaReal®
VENECIANO

Agua
limpia

Recipiente

Llana dentada

Taladro de
espada

Escoba

Flota de
goma

Preparación:

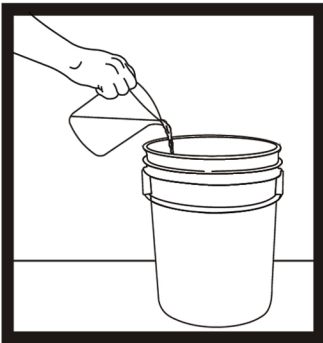

1. Agregar 2,6 L de agua limpia en un recipiente por cada saco de 10 kg / 22 lbs de PegaReal®



2. Agregar gradualmente el polvo de PegaReal® VENECIANO al agua.



3. Mezclar usando el taladro de espada hasta lograr una pasta homogénea sin grumos.

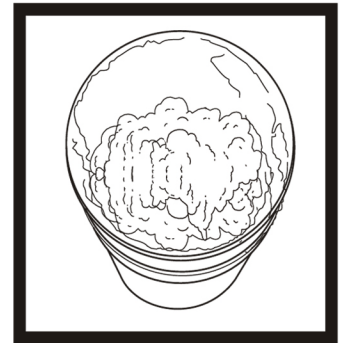

4. Dejar humectar el adhesivo por 5 minutos, vuelva a mezclar y está listo para aplicar.

Recomendaciones:

- a) Una vez preparada la pasta como se indica, no agregue más agua, esto perjudica las propiedades mecánicas. Si no se utiliza inmediatamente, mezclar cada 15 minutos.
- b) El tiempo de vida útil de la pasta es de aproximadamente 60 minutos después de su preparación, dependiendo del clima. Si ha iniciado el endurecimiento natural, ya no utilice la pasta y prepare una nueva.

Aplicación:



1. Limpiar la superficie para que quede libre de polvo, pintura, aceite, grasa u otros materiales que puedan interferir para una buena adherencia.

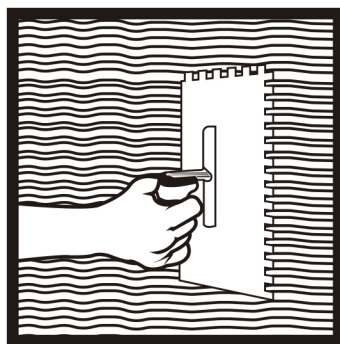

2. Aplicar una capa de PegaReal® VENECIANO. Agregue más pasta y extienda con la llana dentada en forma homogénea en un área de 1,0 a 1,5 m².

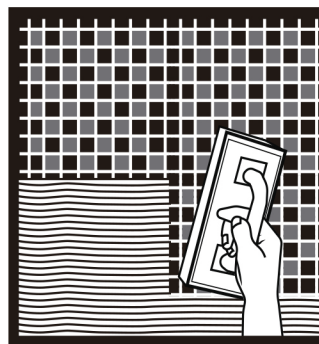

3. Colocar las piezas cerámicas y presionándolas con la flota de goma eliminar las líneas del rayado.

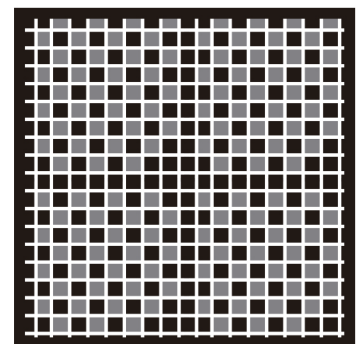

4. Esperar 24 horas antes de emboquillar.

Recomendaciones:

- a) Si la temperatura del ambiente es inferior a los 5°C o superior a los 38°C, se recomienda no instalar.
- b) Deje curar el adhesivo por 24 horas antes de transitar. Si la temperatura es menor a 10°C, espere 48 horas.
- c) No se debe instalar sobre juntas de dilatación y contracción, puede provocar levantamientos o fracturas de la loseta.
- d) Una vez terminada la instalación, esperar al menos 14 días antes de llenar la alberca o fuente para asegurar la resistencia del adhesivo.
- e) Si la superficie estuvo tratada con desmoldante base parafina, no utilice este producto.

HOJA DE SEGURIDAD

ADVERTENCIAS

Recubrimientos y Adhesivos de la Laguna S.A. de C.V. considera que la información y recomendaciones aquí contenidas son precisas y confiables. Para garantizar la calidad de nuestros productos es necesario que se sigan las indicaciones y sugerencias antes mencionadas en las fichas técnicas. Por ningún motivo deberán añadirse al producto polvos, líquidos o agentes extraños, ya que estas combinaciones pueden ocasionar problemas en el desempeño del mismo. REAL proporciona asistencia técnica y capacitación gratuita en la instalación de cualquiera de sus productos.

ALMACENAMIENTO

El producto debe de almacenarse en lugares templados, secos y bien ventilados. Los sacos que no se consumieron en su totalidad se deben almacenar bien cerrados y utilizarse lo antes posible. No debe de sobrepasarse un tiempo de almacenamiento de 18 meses posterior a la fecha de fabricación. La fecha de fabricación se puede identificar con los primeros seis dígitos del número de lote en el siguiente orden: día, mes y año.

NOTAS DE SEGURIDAD

Precauciones a tomar en su manejo y almacenaje: EVITE EL CONTACTO CON LA PIEL Y OJOS. La piel de las manos, pies y piernas, incluyendo rodillas, es especialmente vulnerable. Otras precauciones: Use equipo de protección personal: GUANTES, LENTES DE SEGURIDAD Y ZAPATOS CON CASQUILLO. No se ingiera. En caso de ingerirlo no se provoque el vómito y solicite atención médica. El uso de cualquiera de los productos debe ser supervisado por adultos. No se deje al alcance de los menores de edad. Use este producto con ventilación adecuada.

GARANTÍA

Los productos REAL están fabricados con materias primas de la más alta calidad. Sin embargo existen factores fuera de nuestro control. Recubrimientos y Adhesivos de la Laguna S.A. de C.V. proporciona información técnica, tal como usos, preparación, aplicación y recomendaciones de sus productos, por lo que no es responsable de daños consecuentes a la omisión de la información antes mencionada. Recubrimientos y Adhesivos de la Laguna S.A. de C.V. se hace responsable solo por defectos en la fabricación del producto. Para hacer efectiva dicha garantía es necesario presentar el producto con el distribuidor o fabricante para ser reemplazado en la misma proporción.